

URUGUAY

Un país para explorar



Uruguay

INCENTIVOS PARA INVERTIR EN URUGUAY



Ley de promoción de inversiones

El régimen de promoción de inversiones se encuentra enmarcado en la Ley N° 16.906, en la cual se declara de interés nacional la promoción y protección de inversiones realizadas por inversores nacionales y extranjeros en el territorio nacional.



Marco legal atractivo

Los inversores extranjeros y locales son tratados en igualdad de condiciones. No se requiere autorización o registro previo y no existen restricciones para la transferencia de capital o utilidades.



Admisión temporaria

Permite a las empresas importar materias primas e insumos sin pagar impuestos a la importación.



Zonas francas

Los usuarios de zonas francas están exentos de todos los impuestos creados o a crearse en el futuro (excepto aportes a la seguridad social).



Puertos y aeropuertos libres

Tránsito de mercaderías sin exigencias de autorizaciones ni trámites formales. Dentro de los puertos los bienes están exonerados de toda tasa o tributo a la importación.



RAZONES PARA INVERTIR EN EXPLORACIÓN MINERA EN URUGUAY



Diversidad geológica y territorio subexplorado.



País catastrado en su totalidad, trámites mineros centralizados y amplia cobertura de información geocientífica disponible.



Accesibilidad en todo el país, gracias a su densa red de transporte y su relieve de escasa altitud de penillanuras suavemente onduladas y planicies.



Abundancia en recursos hídricos y vasto suministro de energía eléctrica a partir de fuentes renovables.



Exoneración de impuestos para la importación de maquinaria destinada a actividades mineras.



Gran diversidad geológica

- ◆ Basamento Cristalino, ocupa el 45% del territorio. Presenta gran variedad de rocas ígneas y metamórficas con registros que van desde el Arqueano al Neoproterozoico.
- ◆ Cuencas Fanerozoicas, siendo la más importante la Cuenca Norte, parte de la cuenca Chaco-Paranaense, con depósitos desde el Devónico hasta el Cretácico.
- ◆ Importante magmatismo Mesozoico como parte de la Provincia magmática Paraná-Etendeka.

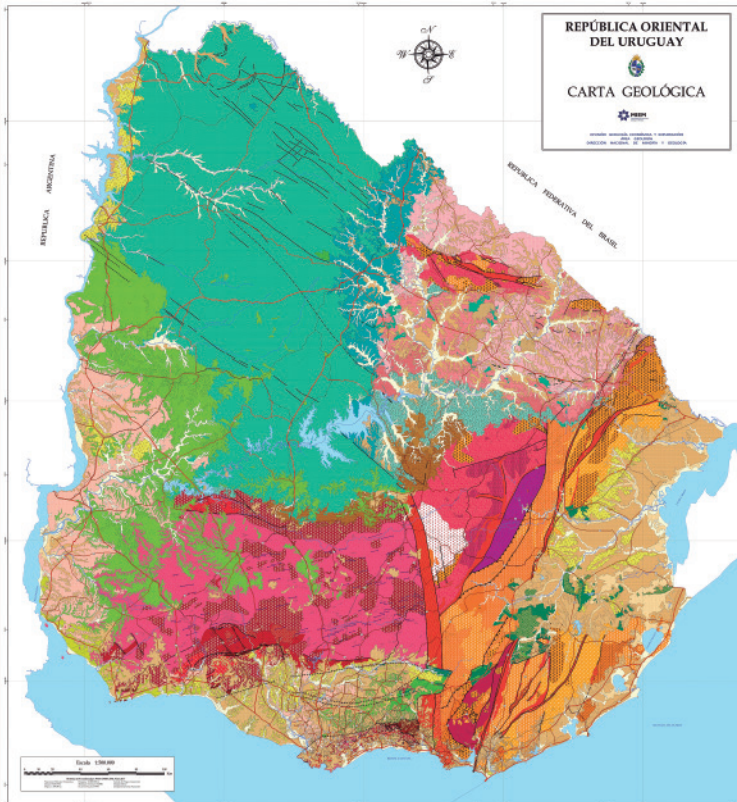

Por más información ingresar a:



Variedad de recursos minerales

Basamento Cristalino

- ◆ Explotación de oro y plata en el norte del país (Isla Cristalina de Rivera), reservas probadas de hierro en el centro-este (Zona Ferrífera de Valentines) y norte (Isla Cristalina de Rivera).
- ◆ Variedad de mármoles y granitos para aplicación ornamental.
- ◆ Calizas y dolomías aptas para la fabricación de cemento portland y corrección de suelos.
- ◆ Importantes reservas de áridos para la construcción, yacimientos cercanos a mercados de gran demanda (Montevideo y Buenos Aires).

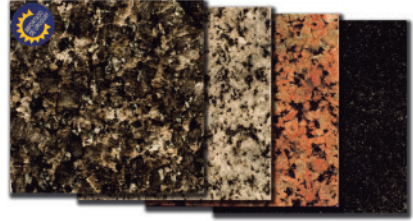

Cuencas vulcano-sedimentarias

- ◆ Piedras semipreciosas, destacándose las variedades en ágatas y amatistas de color violeta intenso de gran valor a nivel mundial.

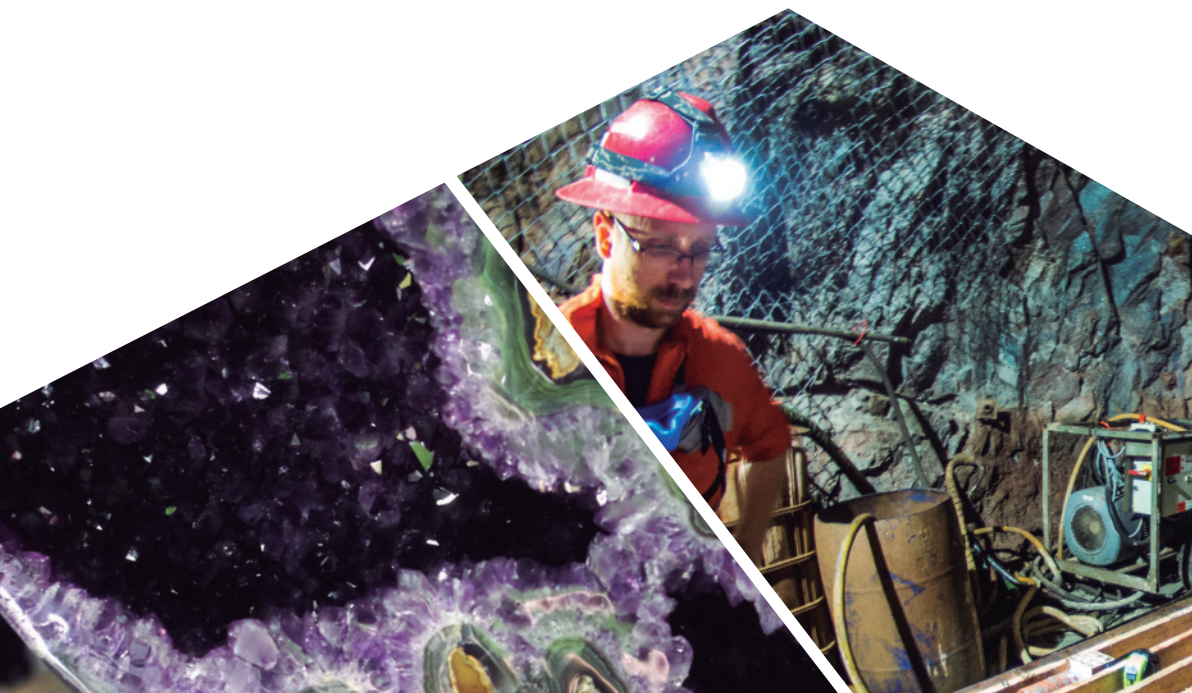

Disponibilidad de información geocientífica

Fotografía aérea de todo el país

Fotos papel a escala 1:20.000 y 1:40.000 (años 1966-67)
Fotos digitales con resolución 32 cm/px, RGBI y
pancromática (año 2017-18)

Cartas de Recursos Minerales

Partes del sur del país a escala 1:100.000

Cartas Topográficas

A escala 1:50.000 y 1:100.000

Catastro Minero

Visualizador geomínero (SIG)
con actualización diaria

Cartas Geológicas

Cobertura total a escala 1:500.000
Cobertura parcial a escala 1:100.000
Mapa Hidrogeológico de todo el país a
escala 1:2.000.000

Geofísica

Aeroportada de todo el sur del
territorio, con datos magnetométricos
y radiométricos a escala 1:100.000
Mapa Gravimétrico de todo el país a
escala 1:1.000.000



Normativa relevante

Código de Minería

Recursos Minerales son propiedad del Estado. Por el Sistema Regalista, el Estado, dueño de los yacimientos, otorga derechos a particulares bajo tres títulos mineros:

- ◆ Permiso de Prospección: otorga derechos exclusivos para la búsqueda del yacimiento.
- ◆ Permiso de Exploración: otorga derechos exclusivos para la delimitación y evaluación del yacimiento.
- ◆ Concesión para Explotar: otorga derechos exclusivos para la explotación del yacimiento.

Ley de Medio Ambiente

Establece que se requiere Autorización Ambiental Previa (AAP) para la extracción de minerales a cualquier título, excepto en prospección y exploración que no implique la realización de perforaciones.

Ley de Minería de Gran Porte

Establece la definición de Minería de Gran Porte (MGP) y los aspectos ambientales, sociales, económicos y de gobernanza en la MGP.



Contáctenos



Dirección Nacional de Minería y Geología (DINAMIGE)

- ✉ secretaria.dinamige@miem.gub.uy
- ☎ (598) 2200 1951
- 🌐 www.dinamige.gub.uy
- 🏠 Hervidero 2861, Montevideo



Departamento de Promoción de Inversiones

- ✉ invest@uruguayxxi.gub.uy
- ☎ (598) 2915 38 38
- 🌐 www.uruguayxxi.gub.uy/inversiones
- 🏠 Rincón 518, Montevideo